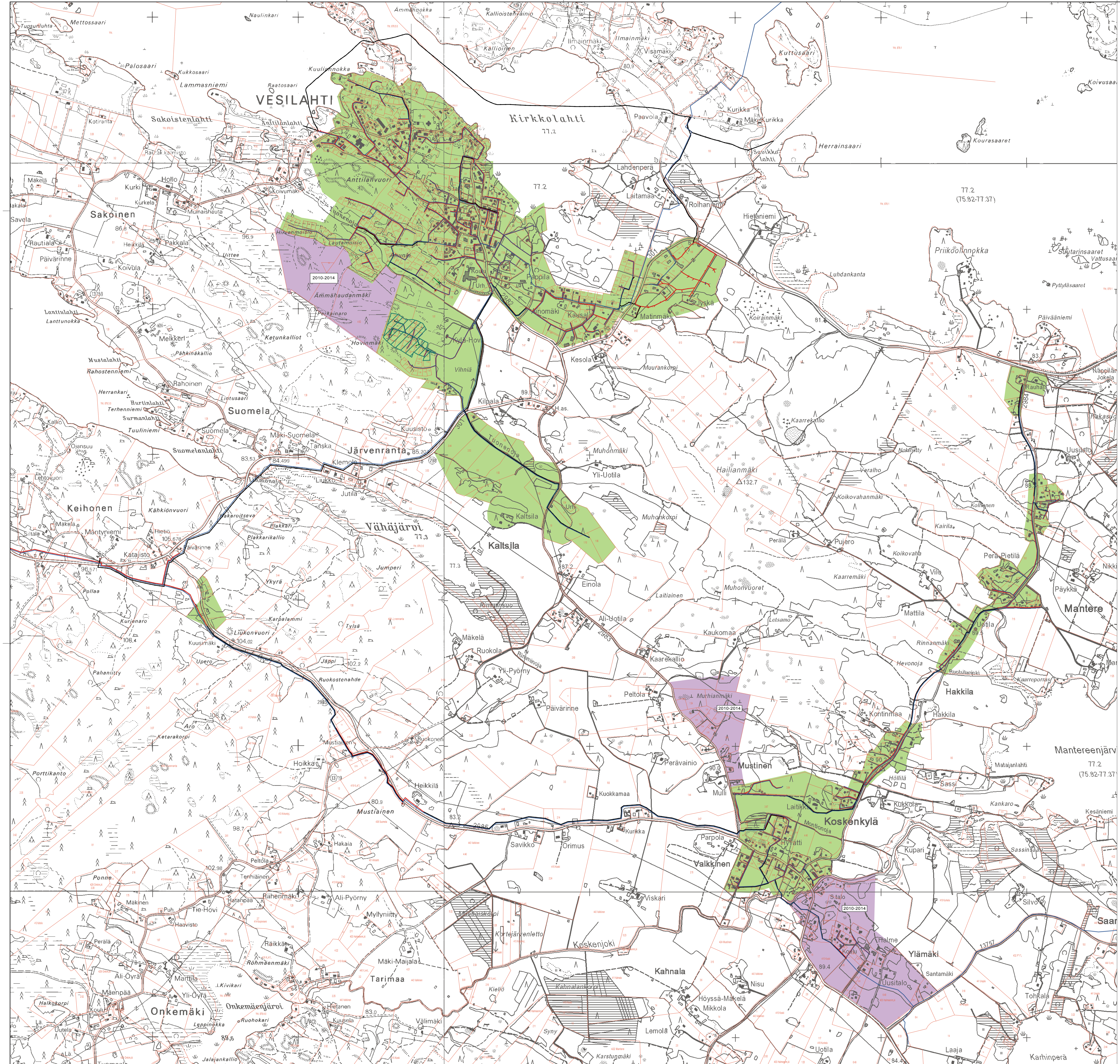

MERKKIEN SELITYKSET

- ASEMAKAAVA-ALUE
- VIEMÄRI
- VESIJOHTO
- HULEVESIVIEMÄRI
- PAINEVIEMÄRI
- VESI-JA JÄTEVESIVIEMÄRIVERKOSTON RAJAUS
- TOIMINTA-ALUEEN (TALOUS-JA JÄTEVESIVIEMÄRIVERKOSTON PIIRIIN) LAAJENNUS
- HULEVESIVIEMÄRIVERKOSTON RAJAUS

TUNNUS	MUUTOS	SUUNN.	PÄIVÄYS	TARK.
.	.	.	.	.
.	.	.	.	.
.	.	.	.	.
.	.	.	.	.
B	Toiminta-alueiden päivitys	JHY	18.12.2009	.
A	Toiminta-alueiden päivitys	JHY	18.5.2009	.

RAKENNUSKOHTEEN NIMI JA OSOITE	PIIRUSTUKSEN SISÄLTÖ	MITTAKAAVA
VESILAHDEN KUNNAN VESIHUOLTOLAITOKSEN TOIMINTA-ALUE	VEDENJAKELUN JA VIEMÄRÖINNIN VERKOSTOALUE	. 1:10000

AIRIX Ympäristö FMC GROUP

AIRIX Ympäristö Oy PL 453, 33101 TAMPERE * 010 2414 000

SUUNN.	PIIRT.	TARK.	TIEDOSTO	SUUNN.ALA	TYÖ N:O	PIIR N:O	MUUTOS
JHY	EHUO	.	.	.	23069	101	

13.02.2009